

Jahresprogramm_2020

Kreiskunstverein_Beckum-Warendorf_e.V.



Die_Ausstellungsorte

Museum Abtei Liesborn

Abteiring 8 | 59329 Wadersloh-Liesborn
T 02523 98240
Di - Fr 9.00 - 12.00 Uhr
und 14.00 - 17.00 Uhr
Sa + So 14.00 - 17.00 Uhr
Mo und an Feiertagen geschlossen

Jakobikirche Lippstadt

Lange Straße 69A | 59555 Lippstadt

Galerie im Kreishaus

Kreishaus Warendorf
Waldenburger Straße 2
48231 Warendorf
Mo - Do 7.00 - 18.00 Uhr
Fr 7.00 - 14.00 Uhr

Stadt-Galerie Ahlen

Königstraße 7 | 59227 Ahlen
Fr + Sa 16.00 - 19.00 Uhr
So 11.00 - 17.00 Uhr

Stadtmuseum Warendorf

Historisches Rathaus
Markt 1 | 48231 Warendorf
Di - Fr 15.00 - 17.00 Uhr
Sa + So 14.00 - 17.00 Uhr

Stadtmuseum Beckum

Markt 1 | 59269 Beckum
Di - So 9.30 - 12.30 Uhr
und 15.00 - 17.00 Uhr
Mo, Sa-Vormittag und
an Feiertagen geschlossen

L. B. Bohle Maschinen + Verfahren GmbH

Industriestraße 18
59320 Ennigerloh
Mo - Fr 8.00 - 16.00 Uhr

Galerie Münsterland

Friedrichstraße 3
48282 Emsdetten
Do + Fr 16.00 - 19.00 Uhr
Sa 15.00 - 18.00 Uhr
So 11.00 - 18.00 Uhr
Mo - Mi geschlossen

Kontakt

Kreiskunstverein Beckum-Warendorf e.V. | Melanie Becker-Hoffmann | Geschäftsführerin
Kunigundenstraße 7 | 59555 Lippstadt | T 0171 4961230 | kunstverein.beckum-warendorf@t-online.de

www.kreiskunstverein-beckum-warendorf.de

Kunstausflug_05

Mit dem Kunstauftrag laden wir Sie ein, Kunstorte und Kunstereignisse in der Region gemeinsam zu besuchen und zu erleben.

29.03.2020_Kunstauftrag_05

Dieses Jahr lädt uns der Maler und Grafiker Knut Kargel in sein Atelier in die Kunstkirche nach Wettringen ein. Er lebt und arbeitet dort zusammen mit vier weiteren Künstlern. Ein weitläufiges Außengelände lädt zum Lustwandeln ein. Die Melted Collage ist eine von ihm entwickelte Technik, die auf dem Schmelzen von Poly-Folien beruht.

Beginn: 11.00 Uhr (eigene Anreise)

Treffpunkt: Atelier Knut Kargel, Dorfbauerschaft 31 (Adresse für das Navi: Dorfbauerschaft 30), 48493 Wettringen

Info & Anmeldung: kunstverein.beckum-warendorf@t-online.de oder per Post



Ja, ich will Mitglied im Kreiskunstverein Beckum-Warendorf e.V. werden!

- Als förderndes Mitglied | Jahresbeitrag 35,00 EUR
- Als Schüler / Student* | Jahresbeitrag 17,50 EUR
- Als korporatives Mitglied | Jahresbeitrag 75,00 EUR

* Bescheinigung liegt meinem Antrag bei.

- Ich ermächtige den Kreiskunstverein Beckum-Warendorf e.V. widerruflich, den Jahresbeitrag von meinem Girokonto durch Lastschrift einzuziehen. Meine Kontoverbindung:

Geldinstitut

BIC

IBAN

- Die Datenschutzerklärung habe ich gelesen und stimme ihr zu. www.kreiskunstverein-beckum-warendorf.de/datenschutz

- Ich interessiere mich für eine Künstler-Mitgliedschaft zum Jahresbeitrag von 20,00 EUR: Bitte informieren Sie mich per E-Mail über die Aufnahmebedingungen.

Meine Kontaktdaten:

Vorname

Nachname

Institution

Straße / Hausnummer

PLZ / Ort

Telefon

E-Mail

Datum

Ort

Unterschrift

Bitte senden Sie Ihren Mitgliedsantrag an:

Kreiskunstverein Beckum-Warendorf e.V.
Melanie Becker-Hoffmann | Geschäftsführerin
Kunigundenstraße 7
59555 Lippstadt

Die_Ausstellungen_2020



09.02. – 15.03.2020
Doris Junker
im Rausch der Zeichen | Malerei
Stadtmuseum Warendorf
Historisches Rathaus
Eröffnung: So, 09.02. um 17.00 Uhr



28.06. – 16.08.2020
erdenschwer und federleicht
Themenausstellung
des Kreiskunstvereins
Galerie Münsterland, Emsdetten
Eröffnung: So, 28.06. um 11.00 Uhr



23.04. – 29.05.2020
Ulrike Steiling
Strukturen | Experimentelle Quilt-Art
Galerie im Kreishaus, Warendorf
Eröffnung: Do, 23.04. um 18.00 Uhr

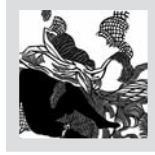

27.10. – 27.11.2020
Kathrin Heyer
Hyphen | Druckgrafik und Malerei
Galerie im Kreishaus, Warendorf
Eröffnung: Di, 27.10. um 18.00 Uhr

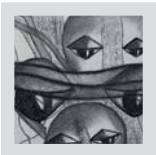

14.06. – 09.08.2020
vier_Positionen
Ulrike Amsbeck_Malerei und Drahtobjekte
Heide Drever_Malerei und Skulptur
Dirk Groß_Malerei
Jürgen Schubbe_Skulptur
Museum Abtei Liesborn
Eröffnung: So, 14.06. um 15.00 Uhr

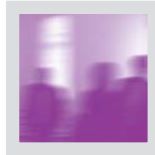

08.11.2020 – 05.01.2021
Künstler im Kreiskunstverein_2020
68. Jahresverkaufsausstellung
Stadtmuseum Beckum
Eröffnung: So, 08.11. um 11.00 Uhr

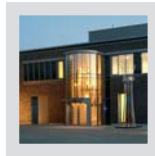
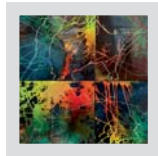

**Ausstellungen im Service Center
der Firma L.B. Bohle, Ennigerloh**
18.02. – 15.05.2020_Barbara Davis
26.05. – 14.08.2020_Norman Gebauer
25.08. – 06.11.2020_Doris Kastner
18.11.2020 – 12.02.2021_Doris Junker
Die Eröffnungen sind jeweils
dienstags um 16.00 Uhr

18.06. – 16.08.2020
2 Stationen
Eine Kooperation mit »Kunst im Turm«
Ute Hindahl_Bildhauerei
Werner Schlegel_Bildhauerei
Jakobikirche Lippstadt
Eröffnung: Do, 18.06. um 18.00 Uhr
Finissage: So, 16.08. um 15.00 Uhr

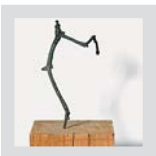

Änderungen vorbehalten!
Bitte schauen Sie auf unsere Website:
www.kreiskunstverein-beckum-warendorf.de

Der_Kreiskunstverein_Beckum-Warendorf_e.V.

__sinnt auf Impulse, Reflexionen und konstruktive Auseinandersetzungen, um die Positionen der zeitgenössischen Kunst. Im Mittelpunkt der Aktivitäten steht seit Gründung des Vereins am 8. Dezember 1952 die Unterstützung freischaffender Künstlerinnen und Künstler der Region sowie die Förderung des Dialogs zwischen verschiedenen Künstlergenerationen, Künstlerschaft und kunstinteressiertem Publikum.
__fördert Künstlerinnen und Künstler der Region und gibt ihnen ein Forum.
__konzipiert und organisiert Ausstellungen im Kreis Warendorf sowie in der Umgebung.
__vermittelt seinen Mitgliedern und Interessenten den Erwerb von Kunstwerken.
__dokumentiert mit Ankäufen für die eigene Sammlung die Gegenwartskunst.
__ediert Kataloge sowie eine umfangreiche Künstlerdokumentation.
__arbeitet mit nationalen Kulturinstitutionen und Kulturinitiativen zusammen.
__engagiert sich für regionale Kunstprojekte im öffentlichen Raum.

Als förderndes Mitglied unterstützen Sie die Arbeit des Kreiskunstvereins Beckum-Warendorf als unabhängige Kulturinstitution und ermöglichen mit Ihrem Engagement die Präsenz aktueller Kunst im öffentlichen Raum als Spiegel der Gegenwart.

Als Künstlerin und Künstler erhalten Sie durch die Teilnahme an den vom Kreiskunstverein Beckum-Warendorf konzipierten und organisierten Ausstellungen eine öffentliche Plattform für Ihre Werke. Sie haben die Möglichkeit der Eigendarstellung auf der vereins-eigenen Homepage.